

INFORME METEOROLÓGICO BELLREGUARD

Episodio viento del 24 de noviembre del 2025



Estudio meteorológico realizado por INFORATGE, SL
para el Ayuntamiento de BELLREGUARD

ÍNDICE

1. Estación meteorológica (características técnicas) pág. 3
2. Análisis técnico situación meteorológica (viento)..... pág. 4
3. Sinopsis (estudio de la situación) pág. 5

CSV - Código Seguro de Verificación

INF-20251128-2IE2R1

Si desea confirmar este informe acceda a la siguiente dirección
y podrá descargar una copia digital certificada y firmada digitalmente por INFORATGE SL

https://inforatge.com/CSV/verificar_informe.php

Uso exclusivo para el municipio de BELLREGUARD. Los datos de este informe no son válidos para otros municipios.

ESTACIÓN METEOROLÓGICA

Características técnicas

Ubicación: 38°56'47.7" N - 0°09'42.7" W (24 msnm)
Modelo: Davis Vantage VUE



Características técnicas estación meteorológica parámetros y precisión mínima

1. Temperatura exterior:

- $\pm 0.5^{\circ}\text{C}$ cuando la temperatura es mayor de -7°C
- $\pm 1.0^{\circ}\text{C}$ cuando la temperatura está por debajo de -7°C

Desviación por radiación solar de protección pasiva: 2°C al medio día solar si la radiación solar es 1040 W/m^2 y la velocidad media del viento es aproximadamente de 1 m/s .

2. Temperatura interior: $\pm 0.5^{\circ}\text{C}$.

3. Humedad exterior: $\pm 3\%$ (De 0 a 90% humedad relativa) y $\pm 4\%$ (de 90 to 100% humedad relativa). Coeficiente de temperatura: 0.05% por $^{\circ}\text{C}$, referencia 20°C .

4. Humedad interior: $\pm 3\%$ (De 0 a 90% humedad relativa) y $\pm 4\%$ (de 90 to 100% humedad relativa).

5. Punto de rocío: $\pm 1.5^{\circ}\text{C}$

6. Presión barométrica: $\pm 0.03''\text{ Hg}$, $\pm 0.8\text{ mm Hg}$, $\pm 1.0\text{ hPa/mb}$. Ecuaciones de reducción del nivel del mar utilizadas: sistema de NOAA.

7. Índice de calor: $\pm 1.5^{\circ}\text{C}$.

8. Precipitaciones: Entre el 4% y el 1%.

9. Velocidad del viento: - En velocidades inferiores a 65 km/h la precisión es $\pm 3\text{ km/h}$
- En velocidades superiores a 65 km/h la precisión es de $\pm 5\%$

10. Sensación térmica: $\pm 1.5^{\circ}\text{C}$.

INFORATGE SL realiza el mantenimiento de las estaciones meteorológicas según las directrices de las normas UNE 500510:2005, UNE 500520:2002, UNE 500530:2003, UNE 500540:2004 y UNE 500550:2003. Asimismo, los trabajos de mantenimiento cumplen con la normativa vigente de Prevención de Riesgos Laborales, y sus técnicos disponen de la formación teórico-práctica necesaria para realizar estos trabajos:

1. Certificación en prevención de riesgos laborales de acuerdo a la Ley 31/1995, de 8 de noviembre, de Prevención de Riesgos Laborales y Real Decreto 39/1997, de 17 de enero, por el que se aprueba el Reglamento de los Servicios de Prevención.

2. Certificación de seguridad en trabajos en altura y prevención de riesgos en trabajos verticales de acuerdo al Real Decreto 2177/2004, de 12 de noviembre, por el que se establecen las disposiciones mínimas de seguridad y salud para la utilización por los trabajadores de los equipos de trabajo, en materia de trabajos temporales en altura.

3. Certificación y designación de Recurso Preventivo. El Recurso Preventivo aparece como obligatorio en la Ley 54/2003 que establece que todas las empresas en las que se desarrollen trabajos de especial peligrosidad deben tener presente en el momento de la realización de los trabajos, a una persona con la formación reglamentaria de recurso preventivo que se encargue de velar por la prevención de riesgos laborales, como un recurso preventivo más de la empresa (Motivo actual: Trabajos con riesgos especialmente graves en caídas desde altura).

ANÁLISIS TÉCNICO SITUACIÓN METEOROLÓGICA

Viento

Analizando las ráfagas máximas diarias registradas en BELLREGUARD del 24 de noviembre del 2025, la ráfaga de viento más alta fue de **86,9 km/h a las 15:10 h con dirección 293° WNW** (*ponent, mestral*).

No se descarta que en cualquier otro punto del término municipal se llegaran a superar los 100 km/h, ya que el viento terral es turbulento, no uniforme y se acelera cuando a su paso se encuentra con elementos orográficos que pueden hacer aumentar su fuerza.

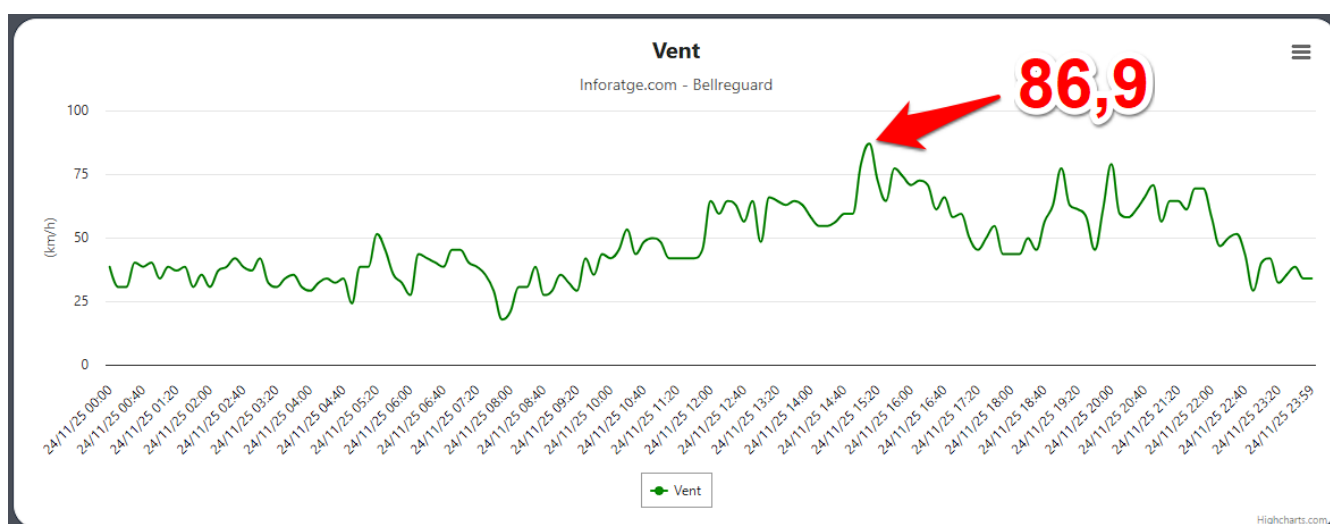
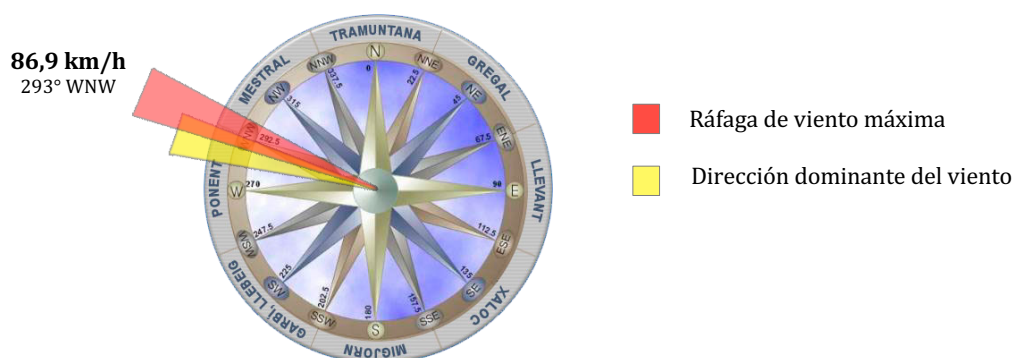

Ráfagas de viento registradas en BELLREGUARD el 24/11/2025 (en km/h)
<https://inforatge.com/meteo-bellreguard>

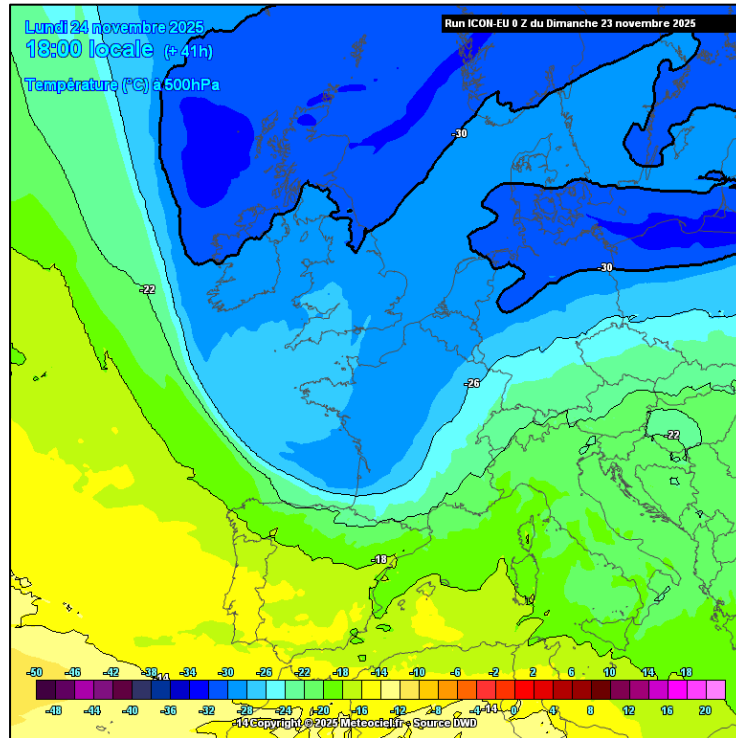

Mapa de la temperatura a 5500 metros el lunes 24-11-2025

Imagen de la potente vaguada de aire frío en altura acercándose a la península, que provocó viento fuerte en buena parte de Valencia y Alicante durante la jornada.

(Fuente: Meteociel.fr)

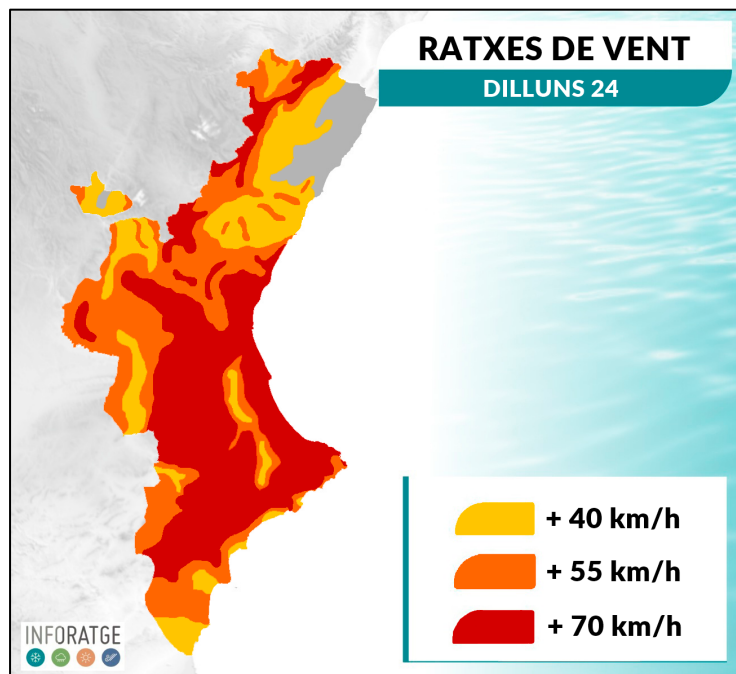

Mapa de las rachas de viento prevista para el día 24-11-2025

(Infografía: Inforatge)

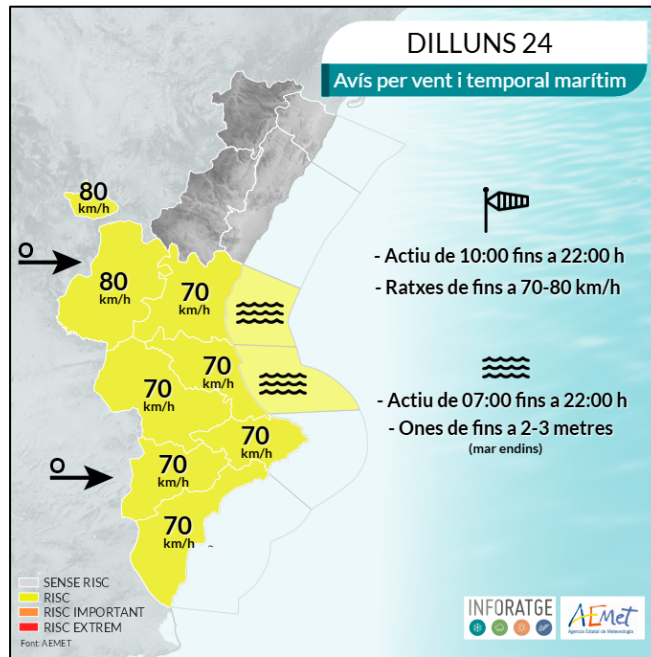

Mapas de avisos: viento y temporal marítimo activados el día 24-11-2025
(Fuente: AEMET / Infografía: Inforatge)

ratxes de vent (km/h)		24.11.25
hui fins les 21:00 h		
Cullera (Dosser)	101	
Bellreguard	87	
Oliva	85	
Sagunt, Almoines	84	
El Perelló	82	
El Verger, l'Olleria	81	
Benifairó de les Valls	81	
Beniarjó	81	
Alzira, Quart de les Valls	79	
Almenara, Canals	77	

Font informació: Inforatge, AEMET

Registros de las rachas de viento más importantes el 24-11-2025
(Fuente: Inforatge, AEMET, Meteoclimatic / Infografía: Inforatge)



Carrer del Mar, 14, 1^o, 2
46003 València
admin@inforatge.com

Representante INFORATGE SL